FOR SALE

価格	間取りタイプ
4,320万円(税込)	2SLDK

POINT

【外観】

【間取り図】

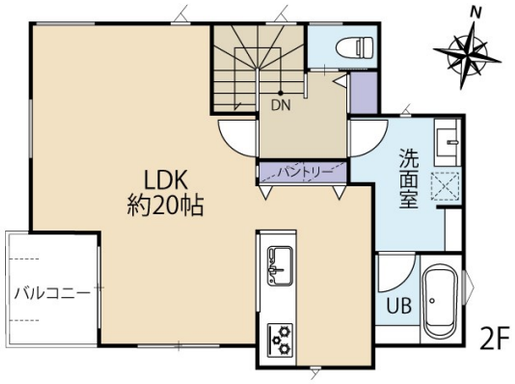

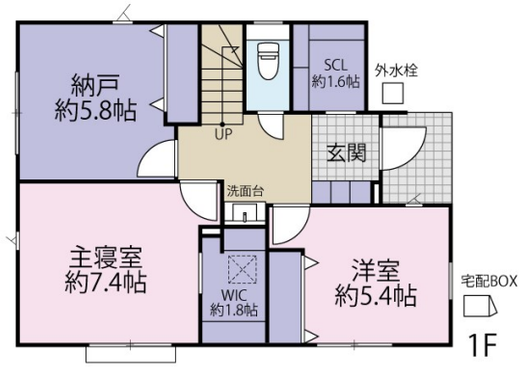

物件種目	戸建		
物件所在地	東京都日野市平山６丁目		
交通	京王線 平山城址公園駅 徒歩9分 中央線 豊田（東京）駅 徒歩29分		
土地面積	132.61㎡ (約40.11坪)	他に私道面積	
建物面積	99.33㎡ (約30.04坪)	地目	宅地
構造規模	木造2階建		
築年月	2024年3月	都市計画	市街化区域
用途地域	第一種低層住居専用地域		
建ぺい率	40%	容積率	80%
土地権利	所有権		
法令上の制限			
現況	空き	引渡日	相談
接道状況			
建築確認番号		開発許可番号	
設備	食器洗浄乾燥機 / 浴室乾燥 / 床暖房 / フローリング / ウォークインクローゼット / 床下収納 / 複層ガラス / 都市ガス / 公共下水 / 水道:公営		
周辺施設	栄光保育園 900m / 日野市立平山小学校 1100m / 日野市立平山中学校 1400m / ﾏｯｸｽﾊﾞﾘｭｴｸｽﾌﾟﾚｽ平山団地店 800m / ｸﾘｴｲﾄSD(ｴｽ･ﾃﾞｨｰ) 日野南平店 1837m / 康明会病院 1789m		
その他費用			
備考	・PHVコンセント有り		

※現況と異なる場合には現況を優先します。　※間取りの「S」はサービスルーム（納戸）です。
※価格は物件の代金総額を表示しており、消費税が課税される場合は税込と表記の上、 税込価格で表示しております。

取引条件の有効期限:2025年7月17日　　No.24-08-027

お問合せ先

東京都知事（10）第45987号
公益社団法人　首都圏不動産公正取引協議会加盟

株式会社コマツホーム

TEL:0120-78-5811　　FAX:042-525-3612
東京都立川市柴崎町２丁目4-6

URL:http://www.comatsuhome.co.jp
E-Mail:info@comatsuhome.co.jp

担当:野尻　拓志
取引態様:媒介(仲介)