FOR SALE

価格	間取りタイプ
4,190万円(税込)	3LDK

POINT

【外観】

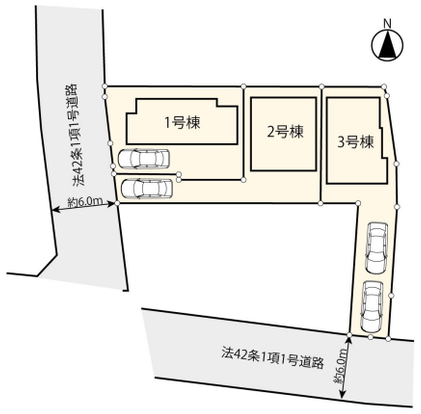

【間取り図】

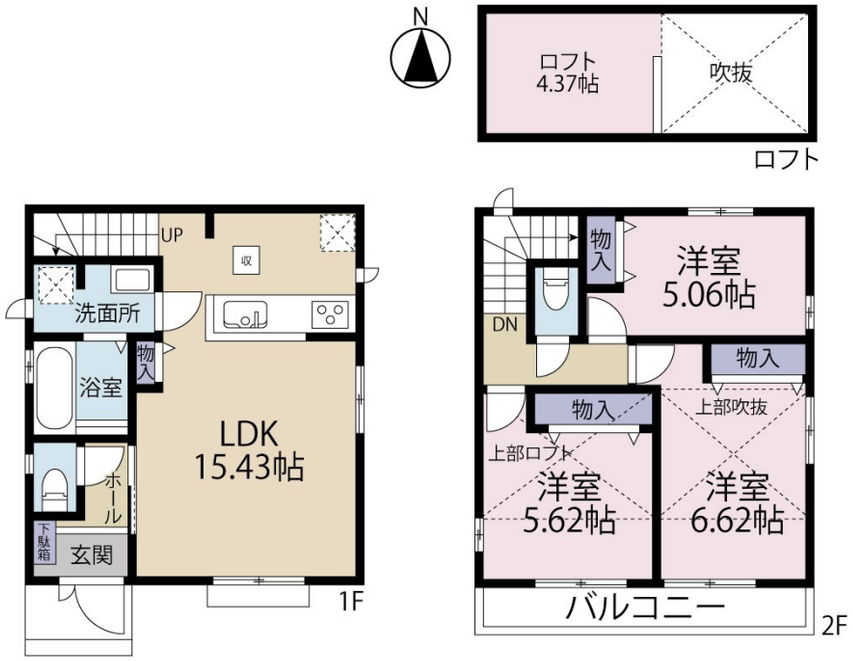

物件種目	戸建		
物件所在地	東京都多摩市和田		
交通	多摩モノレール 松が谷駅 徒歩15分 京王相模原線 京王多摩センター駅 バス6分 バス停:愛宕団地（東京都） バス停徒歩5分		
土地面積	100.01㎡ (約30.25坪)	他に私道面積	
建物面積	78.04㎡ (約23.60坪)	地目	宅地
構造規模	木造2階建		
築年月	2025年5月上旬	都市計画	
用途地域	第一種低層住居専用地域		
建ぺい率	40%	容積率	80%
土地権利	所有権		
法令上の制限			
現況	未完成	引渡日	相談
接道状況			
建築確認番号	第HPA-24-10172-1号	開発許可番号	
設備	フローリング / 吹抜 / ロフト付 / 床下収納 / 都市ガス / 公共下水 / 水道:公営		
周辺施設	ｾﾌﾞﾝｲﾚﾌﾞﾝ 多摩和田3丁目店 655m / オーケー 多摩大塚店 1116m / ｻﾐｯﾄｽﾄｱ 東寺方店 1136m / ｻﾝﾄﾞﾗｯｸﾞ 和田店 872m / ﾄﾞﾗｯｸﾞｽﾄｱ ﾏﾂﾓﾄｷﾖｼ 多摩東寺方店 944m / 多摩市立愛和小学校 623m		
その他費用			
備考	第一種高度地区		

※現況と異なる場合には現況を優先します。　※間取りの「S」はサービスルーム（納戸）です。
※価格は物件の代金総額を表示しており、消費税が課税される場合は税込と表記の上、 税込価格で表示しております。

取引条件の有効期限:2025年7月17日　　No.25-03-023mc

お問合せ先

東京都知事（10）第45987号
公益社団法人　首都圏不動産公正取引協議会加盟

株式会社コマツホーム

TEL:0120-78-5811　　FAX:042-525-3612
東京都立川市柴崎町２丁目4-6

URL:http://www.comatsuhome.co.jp
E-Mail:info@comatsuhome.co.jp

担当:野尻　拓志
取引態様:媒介(仲介)